SECRETARIA DE FINANÇAS DO ESTADO DE RONDÔNIA

PROPOSTA DA ESTRUTURA ORGANIZACIONAL
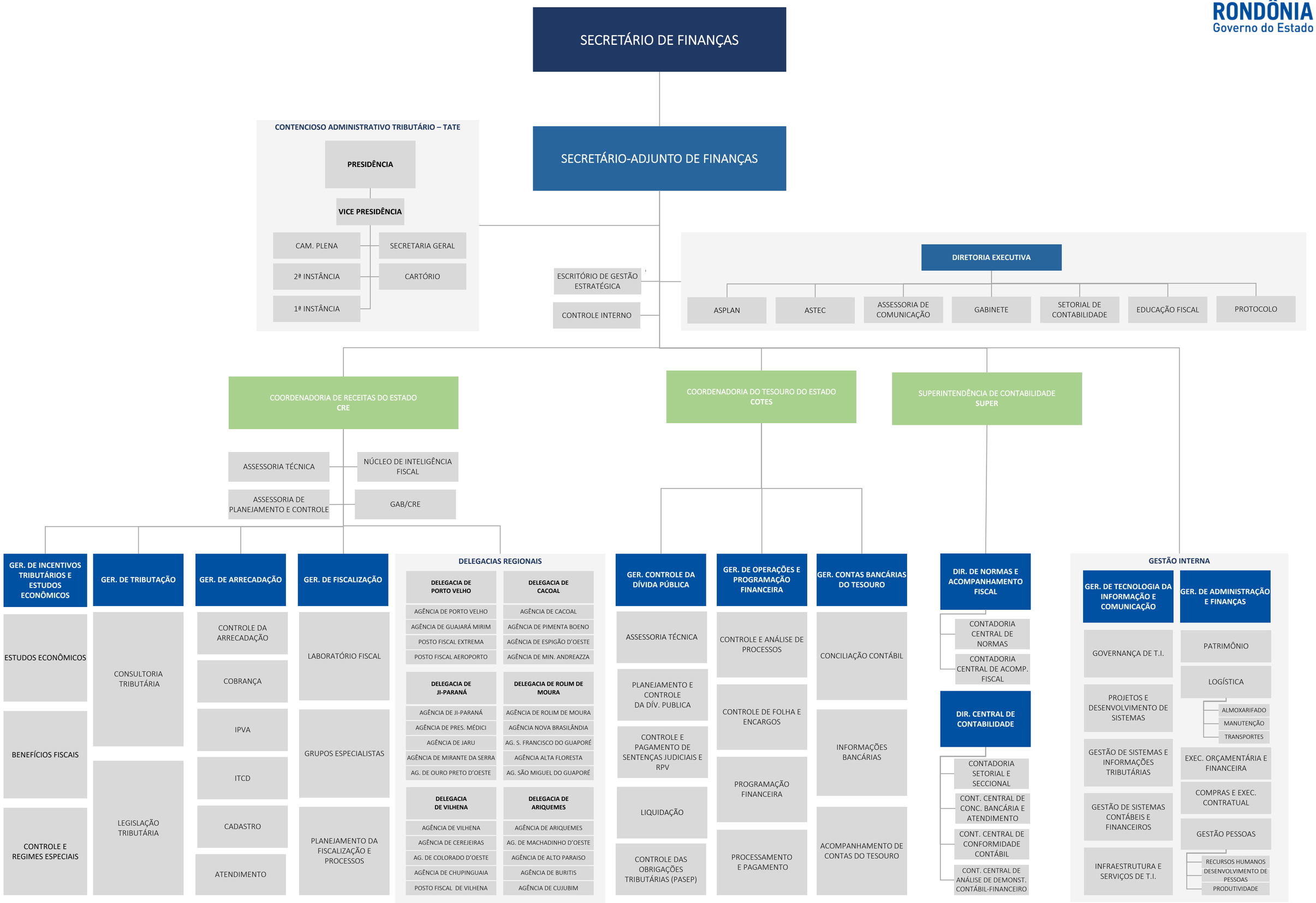
RONDÔNIA
Governo do Estado